# Zbrojenie górne stropu nad przyziemiem - cd

skala 1:100

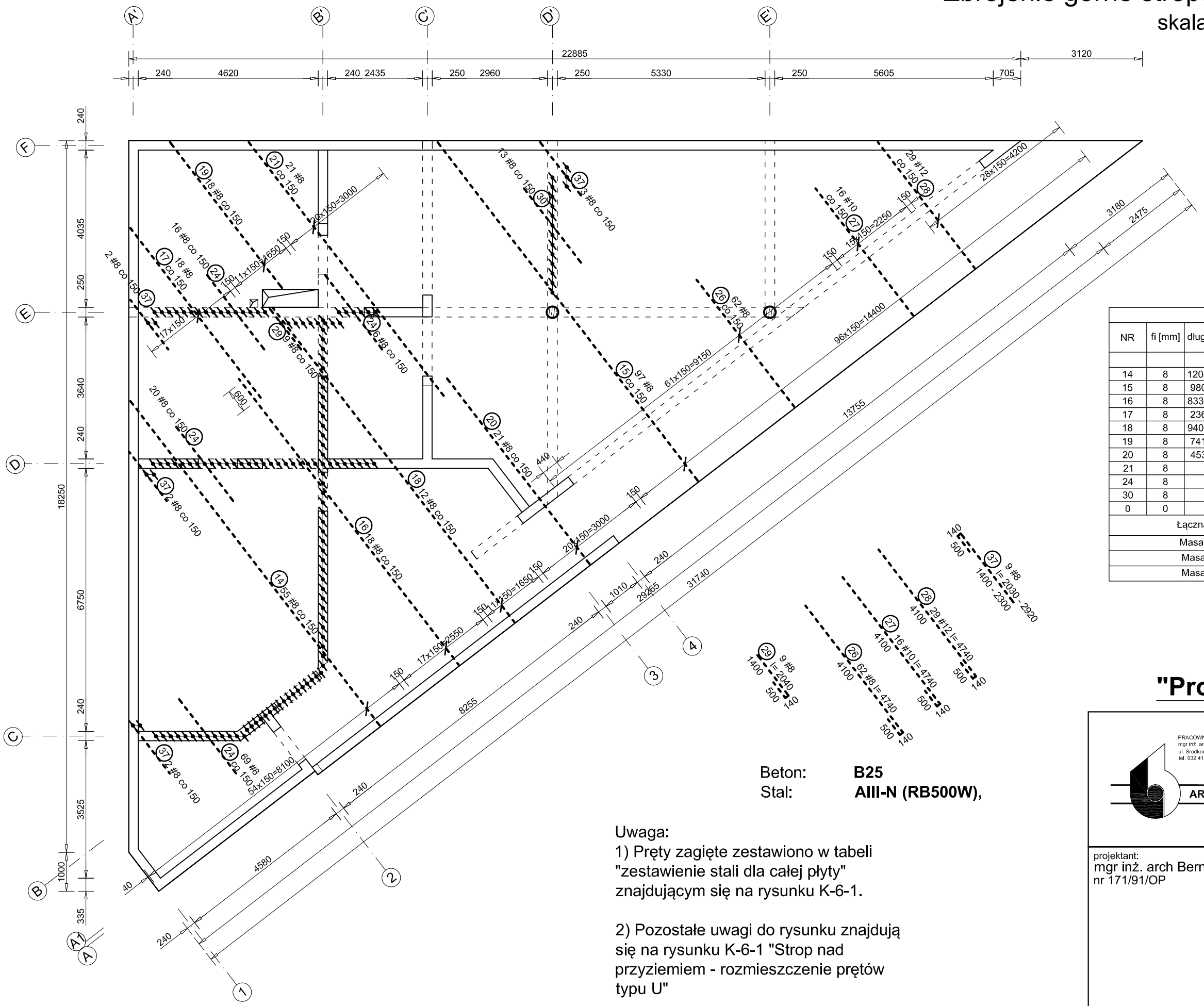


| Zestawienie prętów | | | | | | | |
|---|---|---|---|---|---|---|---|
| NR | fi [mm] | długość [mm] | śr. dł. / dług. [mm] | szt. | łączna długość [m] | | |
| | | | | | # 8 | # 10 | # 12 |
| 14 | 8 | 1200 - 11860 | 6530 | 55 | 359.15 | | |
| 15 | 8 | 980 - 12000 | 6500 | 97 | 630.50 | | |
| 16 | 8 | 8330 - 10300 | 9320 | 18 | 167.76 | | |
| 17 | 8 | 2360 - 7640 | 5000 | 18 | 90.00 | | |
| 18 | 8 | 9400 - 10470 | 9950 | 12 | 119.40 | | |
| 19 | 8 | 7410 - 4920 | 4800 | 12 | 57.60 | | |
| 20 | 8 | 4530 - 6830 | 5680 | 21 | 119.28 | | |
| 21 | 8 | | 8250 | 21 | 173.25 | | |
| 24 | 8 | | 2400 | 111 | 266.40 | | |
| 30 | 8 | | 2400 | 13 | 31.20 | | |
| 0 | 0 | 0 | 0 | 0 | 0.00 | 0.00 | 0.00 |
| Łączna długość [m] | | | | | 2014.54 | 0.00 | 0.00 |
| Masa pręta [kg/m] | | | | | 0.395 | 0.617 | 0.888 |
| Masa prętów [kg] | | | | | 795.7 | 0.0 | 0.0 |
| Masa prętów [kg] | | | | | 795.7 | | |

Beton: **B25**
Stal: **AIII-N (RB500W),**

Uwaga:
1) Pręty zagięte zestawiono w tabeli "zestawienie stali dla całej płyty" znajdującym się na rysunku K-6-1.

2) Pozostałe uwagi do rysunku znajdują się na rysunku K-6-1 "Strop nad przyziemiem - rozmieszczenie prętów typu U"

## "Projekt wykonawczy"


PRACOWNIA PROJEKTOWA
mgr inż. arch. Bernard Łopacz
ul. Środkowa 5, 47-400 Racibórz
tel. 032 415 38 89, 0 606 896 829
ARCHIDOM

projektant:
mgr inż. arch Bernard Łopacz
nr 171/91/OP


projekt :
PROJEKT ZAGOSPODAROWANIA NA CELE REKREACYJNO-SPORTOWE CZĘŚCI TERNU WZGÓRZA GEDYMINA I SŁONECZNEJ POLANY W SZCZAWNIE ZDRÓJ

inwestor: Uzdrowiskowa Gmina Miejska
Szczawno Zdrój
ul. Kościuszki 17
58-310 Szczawno Zdrój

lokalizacja:
działka nr 678/2
58-310 Szczawno Zdrój

temat rysunku:
**Zbrojenie górne stropu nad przyziemiem - cd**

skala: **1:100** rys. nr: **K-6-3b**

opracowanie: mgr inż. Piotr Niestrój

data opracowania: **luty 2014**